PAGINA BOXULUI

ASTĂSEARĂ, IN SALA GIB

Vasile Şerbănescu

îşi pune titlul în joc în faţa lui

Ilie Petrescu

Programul mai conţine 3 matchuri profesioniste şi 2 de amatori

Pentru astăseară, societatea „Tirul" şi-a împrumutat firma, unui organizator pe care nu am mai avut plăcerea să-l fi întâlnit în lumea ringurilor.

Noul promotor îşi va inaugura activitatea în condiţiuni vitrege, astfel că o capotare a lui nu ni s'ar părea o surpriză. Totuşi, nu este exclus să se întâmple şi invers. S'ar putea să ne găsim în faţa unui exemplar capabil şi dornic să contribue la redresarea boxului. Ne-ar bucura sincer dacă încercarea lui va reuşi. Deocamdată însă, nu ne putem ascunde scepticismul, deşi programul nu este prea slab. Conţine patru matchuri profesioniste, dintre cari unele sunt bine echilibrate.

Ne surprinde însă că s'a mai făcut apel la unii boxeuri cari, în timpul din urmă, s'au arătat a fi în completă decadenţă.

PENTRU TITLUL ROMANIEI LA CATEGORIA GREA

Vedeta întrunirei va opune pe Vasile Şerbănescu, campionul României la toate categoriile, lui Ilie Petrescu, candidat la trofeul deţinut de adversarul său. Titlul celui dintâi va fi în joc.

Matchul făgăduieşte să fie la înălţimea importanţei care i se dă. Cu prilejul precedentei lor întâlniri au furnizat o partidă memorabilă, care i-a arătat a fi de forţe egale. Mai impetuos şi superior în primele reprize, Ilie Petrescu a pierdut foarte puţin teren în ultimele şi victoria a fost acordată adversarului său. Dacă matchul nu ar fi avut caracter de competiţiune, verdictul de egalitate ar fi oglindit mai fidel fizionomia luptei.

Peripeţiile matchului de atunci şi dorinţa nestrămutată a lui Ilie Petrescu de a deveni campion, sunt elemente cari asigură atracţia întâlnirei.

Deşi pe hârtie şi pe baza liniei directe, Vasile Şerbănescu ar trebui să-şi conserve titlul, noi vom indica victoria challenger-ului, pentru motivul că ultimele eşiri publice ale primului au corespuns unor înfrângeri înainte de limită.

ION GORUN-N. STAMATE

Cel de al doilea match al serii va pune în prezenţă pe Ion Gorun, *fost campion al României la categoria cocoş, cu* Niculae Stamate, *fost campion naţional la muscă.*

Aceşti doi combatanţi s'au mai răfuit împreună şi Ion Gorun a manifestat, în toate împrejurările, o destul de categorică superioritate. In asemenea condiţiuni nu putem decât să acordăm creditul nostru, fostului campion naţional la categoria cocoş.

DUMITRU DOICESCU-LUCIAN POPESCU

Intâlnirea dintre Dumitru Doicescu şi Lucian Popescu apare ca o cursă mai dinainte gită. Şi aşa ar fi, dacă fostul campion al Europei ar mai deţine o parte din forma din zilele în cari jongla cu cei mai reputaţi boxeuri ai continentului.

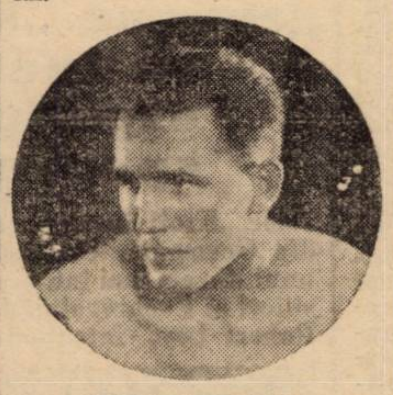

ILIE PETRESCU

Astăzi, Lucian Popescu este departe de a fi campionul invidiat de altădată. In ultimul timp nu a mai arătat decât simple sclipiri, astfel că va fi la largul său în compania lui Doicescu asupra căruia trebue să obţină decizia.

CLIMAN-VASILE IGNAT

Ultimul match profesionist se va petrece între **Aurel Climan şi Vasile Ignat.** Nu ne facem nici o iluzie asupra acestei întâlniri, întrucât primul dintre combatanţi este complet scos din formă, iar secundul nu ne inspiră nici un fel de încredere. A fost şi rămâne un boxeur modest care va ceda probabil şi lui Climan.

PROGRAMUL AMATOR

Iată cum a fost alcătuit programul amator:

Petre Ionescu (Turda) - A. Weintraub (Turda).

Ilie Impăratu (Tir)-C. Tutoianu (Turda).

SIKI

OFICIALII REUNIUNII DE ASTA SEARA

Delegat general al F. R. Box: d. av. Ilie Stătescu.

Judecători: **d-nii Ilie Stătescu, A. Aureliu, Ion I. Săvescu, C. Zahirnic, C. Dragomirescu şi C. Leoveanu.**

Pentru matchurile amatoare juriul va fi alcătuit din **d-nii Benone Petrescu, Mih. Drăgoi şi Al. Popescu-Herasca.**

Cronometrori: **d-nii I. Ceaureanu şi Niculăiţă Georgescu.**

Medici: **d-nii dr. Popescu-Herasca, Siligeanu, Kraft.**

Cântarul şi vizita medicală se vor face azi, la ora 12, la sediul F. R. Box, str. Atena, 11.

Titlul mondial

al categoriei mijlocii nu a fost disputat de cei mai indicaţi candidaţi

Campionatul mondial I. B. U., la categoria mijlocie s'a disputat Joi seara în arena Deutschlandhalle şi a pus în prezenţă pe francezul Tenet, cu germanul Besselmann.

Rezultatul — publicat de noi în numărul de eri — a fost favorabil lui Eduard Tenet, germanul abandonând lupta în repriza 12-a a unui match angajat pentru 15.

Telegrama care ne-a adus rezultatul nu dă amănunte astfel că nu vom insista asupra matchului, mai ales că nu felul cum au decurs ostilităţile, a inspirat rândurile de faţă.

DOI BOXEURI IMBĂTRÂNIŢI

La Berlin şi-au dat întâlnire, doi oameni trecuţi de vârsta primei tinereţi, doi boxeuri cari au dat maximum de randament, cu mulţi ani în urmă.

Astfel, Eduard Tenet, născut în 1907, a debutat în rândul profesioniştilor la vârsta de 20 ani şi până în 1935 a cunoscut frumoase succese, repurtând ca semimijlociu, victorii concludente.

Când a crescut în greutate, ciocnirea lui cu Marcel Thil s'ar fi impus. Făcea însă parte din acelaş „grajd" cu fostul campion mondial şi Taitard, manager comun, a împiedecat o astfel de întâlnire.

Ca urmare a acestei situaţii, Tenet a anunţat că abandonează ringul şi, timp de 15 luni, nu a activat deloc. A reintrat apoi, repurtând câteva victorii şi făcând un discutabil match nul cu Christoforidis, care, ulterior, a marcat o apreciabilă ascensiune.

Besselmann, a avut continuitate în activitate dar, în ultimul an nu a arătat lucruri demne să îl consacre drept candidat la titlul mondial. A stabilit performanţe dintre cele mai slabe şi a arătat, în ultimele matchuri, forma unui boxeur obosit.

Cu toate acestea I.B.U.-ul l-a ales drept competitor. nedreptăţind astfel pe alţi candidaţi mai indicaţi să dispute titlul.

Nu este prima şi, probabil, nu va fi nici ultima „capo de operă" a forului internaţional.

Credem însă că, domnia bunului plac nu va mai dăinui la I.B.U. şi că congresul ce se va ţine la 16 Aprilie la Milano va pune capăt acestei stări de lucruri cum şi celeia în baza căreia titlurile mondiale au mai mulţi definători.

K. O.

Cum a decurs matchul TENET - BESSELMANN

Berlin, 8. — *Eri seară s'a desfăşurat la Palatul Sporturilor de aci, o reuniune de box în cadrul căreia s'au întâlnit în match vedetă francezul Tenet cu germanul Besselman, în joc fiind titlul de campion mondial I. B. U. la categoria mijlocie.*

Victoria a revenit — după cum am anunţat — lui Eduard Tenet, care şi-a constrâns adversarul să abandoneze în repriza 12-a.

CUM A DECURS MATCHUL

In prima repriză, Besselman atacă cu directe de stânga pe francez, care, fiind în mijlocul ringului, s'a mulţumit să contreze.

Germanul executând aceiaşi tactică reuşeşte în următoarele 3 minute să-şi mărească avantajul.

In următoarele 2 reprize francezul, mai activ, reuşeşte să termine la egalitate cu adversarul său.

Repriza a cincea, a fost cea mai frumoasă a matchului. S'a terminat în avantajul germanului care, lucrând cu uppercuturi de stânga şi cu drepte de dreapta, şi-a dominat adversarul.

Dar Tenet — în următoarele 3 minute — porneşte în trombă la atac şi, profitând de oboseala lui Besselmann, termină repriza cu un net avantaj.

Repriza 7-a revine tot lui Tenet, care şi-a găsit distanţa. Dar, un atac furios al lui Besselmann îi aduce avantajul în repriza opta. Cu toate acestea, germanul termină repriza cu arcada stângă deschisă.

Tot germanul este acela care îşi adjudecă şi următoarea repriză.

Repriza 10-a găseşte pe Tenet deslănţuit şi francezul debordează pe Besselmann, complet lipsit de vlagă.

Acum Tenet are matchul în mână. Mereu peste adversar, termină cu un mare avantaj repriza 11-a. Besselmann este confortabil dominat.

Repriza 12-a este ultima. Tenet în vervă atacă şi Besselmann întoarce spatele, apoi se îndreaptă către colţul său; francezul îl urmăreşte şi o ploae de pumni se abat asupra lui Besselmann. Arbitrul — elveţianul Zehr — opreşte matchul şi proclamă pe Tenet campion mondial.

In semi-vedetă, francezul Carmelo Candel a reuşit o excelentă performanţă, învingând net la puncte pe semi-greul german Adolf Witt.

Gherase întâlneşte pe Prilleux

La 22 Aprilie se va desfăşura la le Mans, o reuniune internaţională de box în programul căreia va figura

GHEORGHE GERASE

şi Gheorghe Gherasie.

Compatriotul nostru se va întâlni, în vedeta reuniunei ,cu francezul Prilleux.

Matchul este hotărît pentru 10 reprize a 3 minute.

Break... stop... out...!

In cadrul reuniunii ce se va organiza la Timişoara, boxeurul Vasile Ionescu, care actualmente se antrenează la A. C. T., doreşte să întâlnească pe Andrei Costescu.

*

La Roma, se va desfăşura în ziua de 13 Aprilie, în *Giardino d'Hivero*, o interesantă reuniune pugilistică, al cărei match vedetă va fi întâlnirea între Abbruciati şi grecul Jacopulos.

*

Mielu Doculescu excelentul nostru pugilist şi fost campion al României va intra în curând în manajamentul d-lui Lucian Stănescu cunoscutul promotor brăilean.

In teatrul Puccini, din Milano la 21 Aprilie, se va desfăşura matchul amator între Germania de Nord-Vest şi Italia Septentrională.

Matchul vedetă va fi alcătuit de perechea profesionista Casadei-Diouf!

*

Armando Alessandrini, care recent a învins pe Kid Floran la Milano, a declarat că e dispus să întâlnească într'un match de 10 reprize pe etertă Casadei-Diouf!

*

Matchul între Orlandi şi Wouters care urma să se dispute la Bruxelles, nu a fost încă perfectat.

Din cauza dificultăţilor făcute de italian, organizatorii belgieni s'au gândit la înlocuirea lui cu englezul Kilrain, campionul Marei Britanii.